

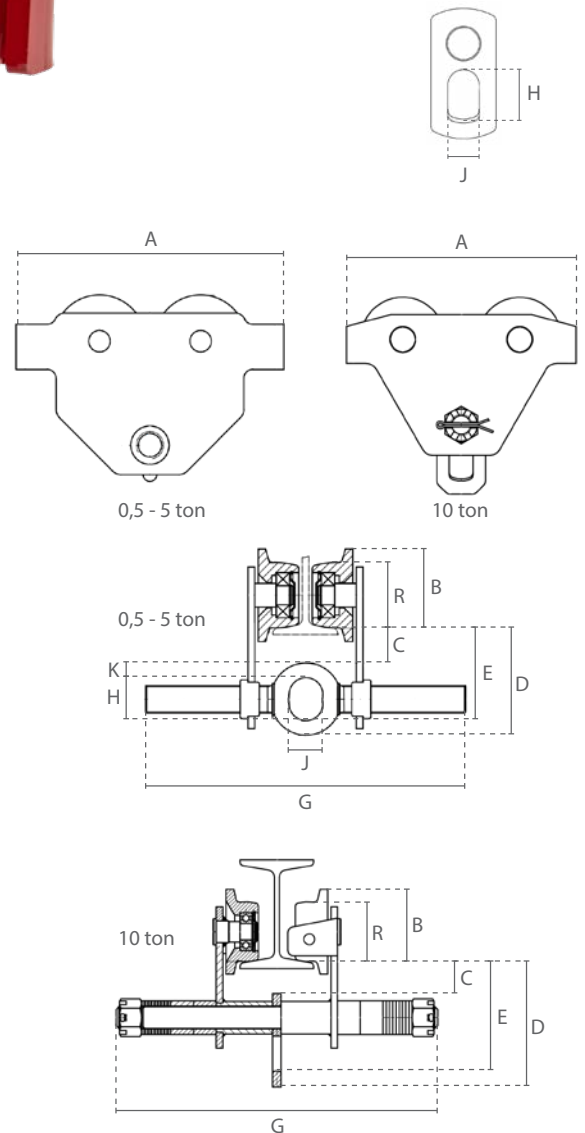

## Handfahrwerk



## Eigenschaften

- » Individuell einstellbar durch Drehen des Tragbolzens. Ab 10 ton individuell einstellbar durch Anpassen der Distanzscheiben.
- » Sicherheitsbügel dienen als Absturzsicherung, Radbruch- und Aufprallschutz. Zusätzlich ausgestattet mit Kippschutz.
- » Dauerhaft geschmierte, kugellagerte Räder ermöglichen ein sanftes und gleichmäßiges Verfahren.
- » Ausgelegt für die meisten handelsüblichen I- und H-Trägerprofile.
- » Erfüllt die Maschinenrichtlinie 2006/42/EG. Geliefert mit Prüfzeugnis, CE Konformitätserklärung und Betriebsanleitung.

Technische Daten					
Artikelnummer	Tragfähigkeit	Geeignete Trägerbreite	Min. Radius	Raddurchmesser (R)	Eigengewicht
	ton	mm	m	mm	kg
DR.0.02600500	0,500	50-305	0,5	55	5,4
DR.0.02601000	1,000	58-305	0,7	68	9,3
DR.0.02602000	2,000	66-305	0,9	80	14,8
DR.0.02603000	3,000	74-305	1,2	100	24,1
DR.0.02605000	5,000	90-305	1	120	41,1
DR.0.03610000	10,000	130-305	1,2	150	89,8

Abmessungen (mm)									
Tragfähigkeit	A	B	C	D	E	G	H	J	K
0,500	198	68	40	94	82	385	28	25	13
1,000	238	82	31	102	85	388	37	29	17
2,000	277	95	31	119	99	405	48	36	20
3,000	324	116	31	139	113	429	56	46	26
5,000	373	138	40	161	133	435	65	52	28
10,000	467	165	40	318	273	513	72	115	-