

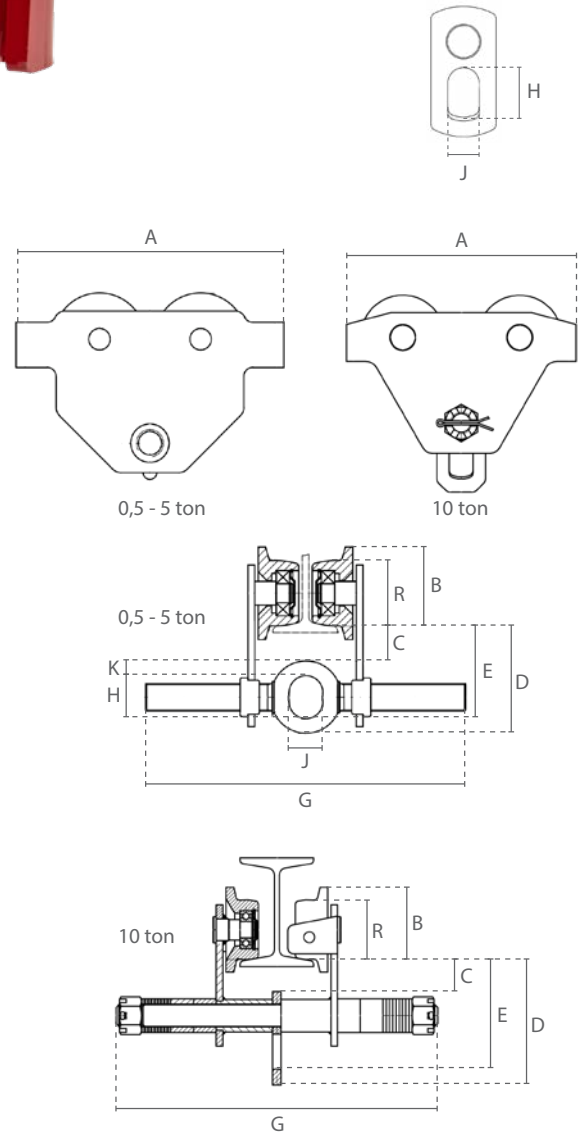

## Carro de traslación a empuje



## Características

- » Ajuste individual girando el husillo roscado. A partir de 10 ton ajuste individual mediante discos espaciadores.
- » Los soportes de seguridad sirven como protección ante caídas, roturas e impactos. Además, equipado con protección anti-inclinación.
- » Lubricado permanentemente, las ruedas montadas con rodamientos de bolas permiten un movimiento suave.
- » Adecuado para la mayoría de las vigas I y H.
- » Cumple con la Directiva de Máquinas 2006/42/CE. Se suministra con certificado de pruebas, declaración de conformidad CE e instrucciones de funcionamiento.

Especificaciones					
Código de artículo	Capacidad	Amplitud de la viga adecuado	Radio mín.	Diámetro de la rueda (R)	Peso neto
	ton	mm	m	mm	kg
DR.0.02600500	0,500	50-305	0,5	55	5,4
DR.0.02601000	1,000	58-305	0,7	68	9,3
DR.0.02602000	2,000	66-305	0,9	80	14,8
DR.0.02603000	3,000	74-305	1,2	100	24,1
DR.0.02605000	5,000	90-305	1	120	41,1
DR.0.03610000	10,000	130-305	1,2	150	89,8

Dimensiones (mm)									
Capacidad	A	B	C	D	E	G	H	J	K
0,500	198	68	40	94	82	385	28	25	13
1,000	238	82	31	102	85	388	37	29	17
2,000	277	95	31	119	99	405	48	36	20
3,000	324	116	31	139	113	429	56	46	26
5,000	373	138	40	161	133	435	65	52	28
10,000	467	165	40	318	273	513	72	115	-